

Notice de paramétrage de la messagerie académique sur client mail Mac A l'attention des professeurs de philosophie

ATTENTION : les informations suivantes concernent exclusivement l'application Mail sur Mac et ne sauraient convenir pour un paramétrage sur Windows. Pour ce faire, veuillez contacter l'assistance informatique Cariina.

- 1) Accédez aux préférences système de votre Mac, puis cliquez sur l'onglet « comptes internet » (troisième ligne). A droite, cliquez sur « créer un autre compte » et sélectionnez « compte mail »



- 2) Sur l'écran qui vient d'apparaître, remplissez votre adresse mail académique et votre mot de passe. Le système vous indique qu'il ne reconnaît pas votre compte avec le mot de passe et le nom d'utilisateur, ce qui est parfaitement normal à ce stade.

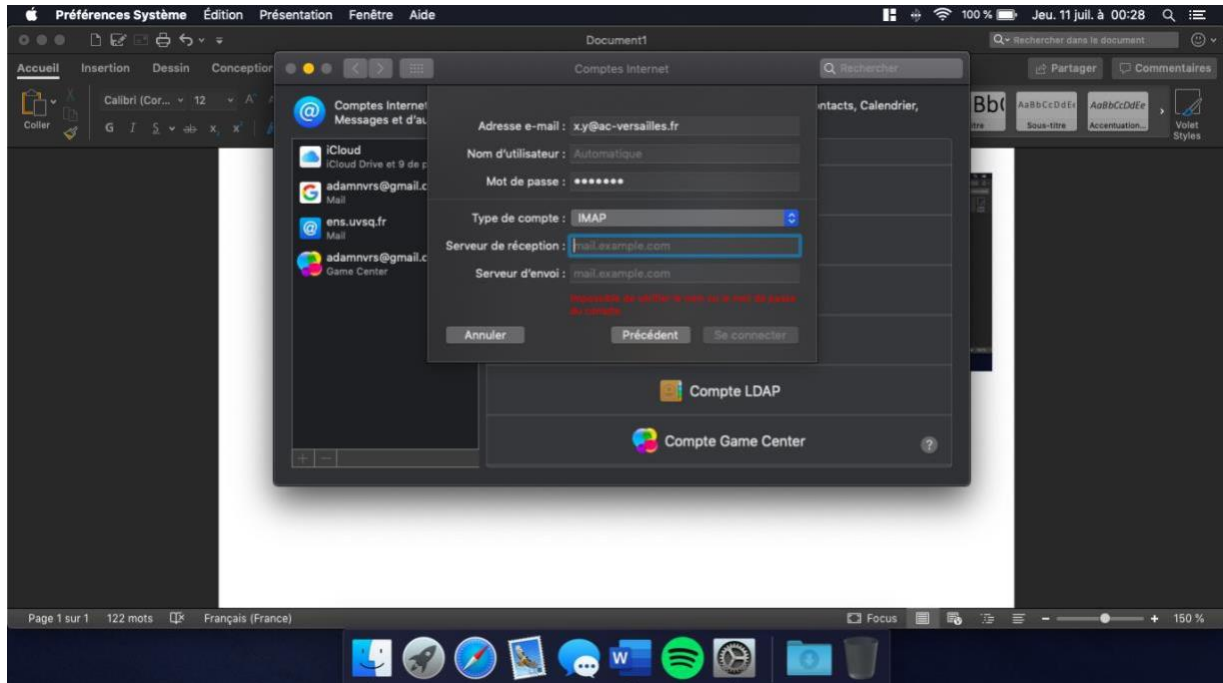

- 3) Dans la nouvelle fenêtre qui vient de s'ouvrir, remplissez successivement les différentes étapes :
- Votre adresse mail académique (vous n'avez normalement pas besoin de la retaper)
 - Votre nom d'utilisateur. ATTENTION : votre nom d'utilisateur est composé de la première lettre de votre prénom et de votre nom de famille complet. Par exemple, si vous vous appelez Jean Dupont, alors votre nom d'utilisateur est jdupont, sans majuscules ni espaces
 - Votre mot de passe (que vous n'avez normalement pas besoin de retaper non plus)
 - Dans le type de compte, sélectionnez IMAP
 - Le serveur de réception : rentrez messagerie.ac-versailles.fr
 - Le serveur d'envoi : rentrez également messagerie.ac-versailles.fr

Validez, puis laissez l'application s'initialiser : votre compte est prêt !

En cas de difficultés dans le paramétrage de votre messagerie sur Mail Mac, contactez l'assistance téléphonique Cariina au 01.30.83.43.00.

Veillez garder en tête qu'il est particulièrement important de bien rentrer votre nom d'utilisateur comme indiqué à l'étape 3. N'utilisez pas de majuscules.